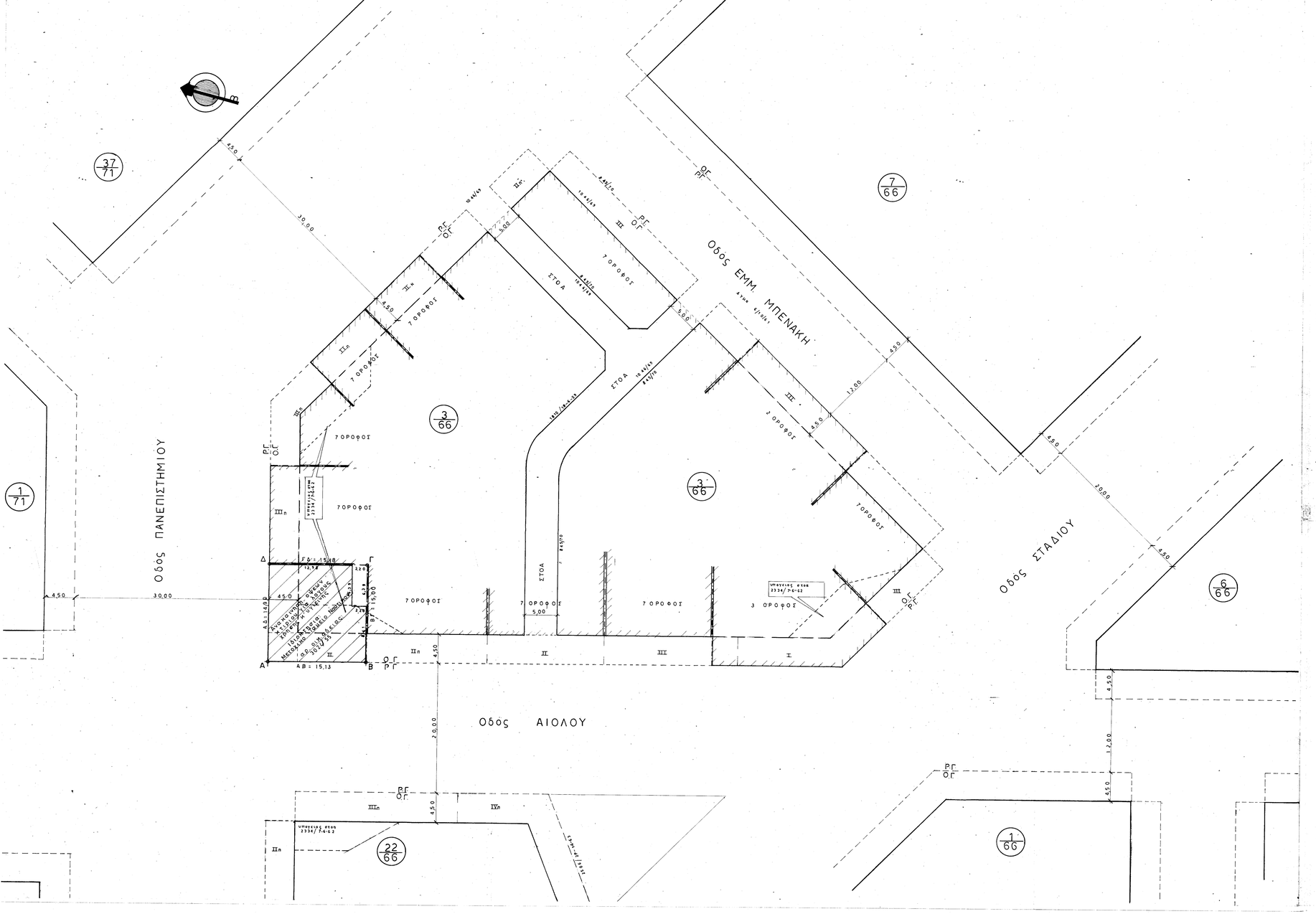

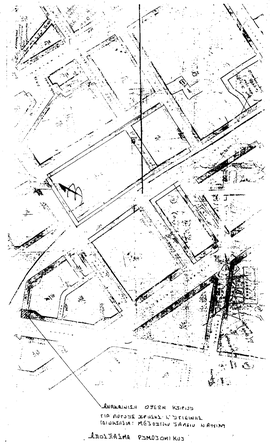

1. ΕΜΒΑΔΟΝ ΟΙΚΟΠΕΔΟΥ :

Ε = [Α,Β,Γ,Δ,Α] = 221,06 Τ.Μ.

ΑΡΙΘΜΟΣ ΟΙΚΟΔΟΜΙΚΗΣ ΑΔΕΙΑΣ : 3024 / 8.4.1955

2. ΟΡΟΙ ΔΟΜΗΣΗΣ :

2.1.	ΕΜΒΑΔΟΝ : 200,00 Τ.Μ.	ΠΡΟΣΟΨΟ : 10,00 Μ.
ΠΡΟ 9/6//73	ΕΜΒΑΔΟΝ : 112,50 Τ.Μ.	ΠΡΟΣΟΨΟ : 6,00 Μ.
2.2.	ΚΑΛΥΨΗ : 70 %	
2.3.	ΣΥΝΤΕΛΕΣΤΗΣ ΔΟΜΗΣΗΣ : 5,40	
2.4.	ΥΨΟΣ : ΟΓ Γ.Ο.Κ. 85	
2.5.	ΖΩΝΗ GARAGE : Α	
2.6.	ΙΣΤΟΡΙΚΟ ΚΕΝΤΡΟ Ε.Π.Α.Ε.Ε.	

ΕΛΑΒΑ ΣΤΗ ΔΗΜ. ΕΠΙΧΕΙΡΗΣΗ
Ο ΚΙΝΗΣΑΣ

ΔΗΜΟΣΙΑ ΕΠΙΧΕΙΡΗΣΗ ΑΝΑΠΤΥΞΗΣ ΑΘΗΝΑΣ

Consulting Engineers
Α. ΑΛΕΞΑΝΔΡΑΣ 66 ΑΘΗΝΑ 114 73 - ΤΗΛ./FAX : 6463262-6489930
ΕΖΩΝΗ 20 - ΑΘΗΝΑ 115 23 ΤΗΛ./FAX : 6470205

ΕΡΓΟ :
ΑΝΑΚΑΙΝΙΣΗ ΟΨΕΩΝ ΚΤΙΡΙΟΥ
ΓΙΑ ΛΟΓΟΥΣ ΧΡΗΣΗΣ & ΥΓΙΕΙΝΗΣ

ΕΡΓΟΔΟΤΗΣ :
ΜΕΤΟΧΙΚΟ ΤΑΜΕΙΟ ΝΑΥΤΙΚΟΥ

ΘΕΣΗ ΕΡΓΟΥ : ΕΠΙ ΤΩΝ ΟΔΩΝ ΠΑΝΕΠΙΣΤΗΜΙΟΥ 69 & ΑΙΟΛΟΥ Ο.Τ. 3/66 ΑΘΗΝΑ

ΑΡ.ΜΕΛΕΤΗΣ: Π08/2000

ΜΕΛΕΤΗΤΕΣ:
ΙΩΑΝΝΗΣ ΒΡΟΤΣΟΣ ΑΡΧΙΤΕΚΤΩΝ & ΣΥΝΕΡΓΑΤΕΣ

ΑΡΙΘΜΟΣ ΣΧΕΔΙΟΥ: Α. 1.

ΗΜΕΡΟΜΗΝΙΑ: 05/2000

ΘΕΜΑ ΣΧΕΔΙΟΥ :
ΤΟΠΟΓΡΑΦΙΚΟ ΔΙΑΓΡΑΜΜΑ

ΚΛΙΜΑΞ: 1 : 200

ΥΠΟΓΡΑΦΗ - ΣΦΡΑΓΙΔΑ
ΙΩΑΝΝΗΣ Ν. ΒΡΟΤΣΟΣ
ΔΙΠΛΩΜ. ΑΡΧΙΤΕΚΤΩΝ ΜΗΧΑΝΙΚΟΣ
ΠΟΛΥΤΕΧΝΕΙΟΥ ΜΗΧΑΝΙΚΟΣ
Α.Μ. ΤΕΕ 34757 - ΑΘΗ: 75[illegible] - [illegible]
ΒΑΣΓΟΥ 3 - ΑΘΗΝΑ - ΤΗΛ. 64[illegible]

ΘΕΩΡΗΣΗ