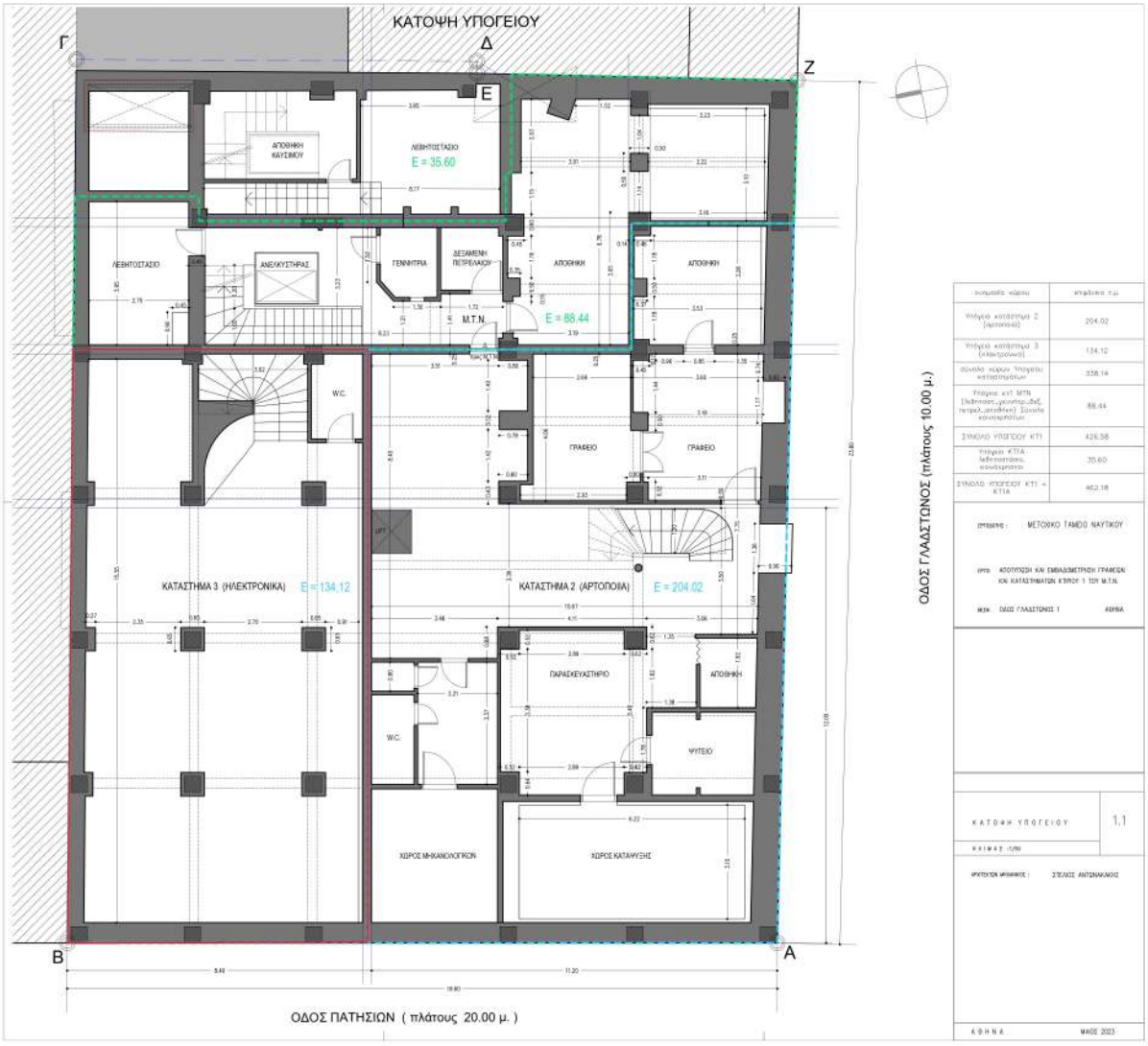

ονομασία χώρου	επιφάνεια τ.μ.
Υπόγειο κατάστημα 2 (αρτοποιία)	204.02
Υπόγειο κατάστημα 3 (ηλεκτρονικά)	134.12
σύνολο χώρων υπόγειου καταστήματων	338.14
Υπόγειο κτ1 ΜΤΝ (λεβητοστάσιο, γεννήτρια, δεξαμενή πετρελαιοειδών) Σύνολο κοινοχρήστων	88.44
ΣΥΝΟΛΟ ΥΠΟΓΕΙΟΥ ΚΤ1	426.58
Υπόγειο ΚΤΙΑ λεβητοστάσιο, κοινόχρηστοι	35.60
ΣΥΝΟΛΟ ΥΠΟΓΕΙΟΥ ΚΤΙ + ΚΤΙΑ	462.18

ΕΡΓΑΣΙΑ : ΜΕΤΟΙΚΙΟ ΤΑΜΕΙΟ ΝΑΥΤΙΚΟΥ

ΕΡΓΟ: ΑΠΟΤΥΠΩΣΗ ΚΑΙ ΕΜΒΑΔΟΜΕΤΡΗΣΗ ΓΡΑΦΕΙΩΝ ΚΑΙ ΚΑΤΑΣΤΗΜΑΤΩΝ ΚΤΙΡΙΟΥ 1 ΤΟΥ Μ.Τ.Ν.

ΘΕΣ: ΟΔΟΣ ΓΛΑΔΣΤΩΝΟΣ 1 ΑΘΗΝΑ

ΚΑΤΟΨΗ ΥΠΟΓΕΙΟΥ 1.1

ΚΛΙΜΑΚΑ 1/100

ΑΡΧΙΤΕΚΤΩΝ ΜΗΧΑΝΙΚΟΣ : ΣΤΕΛΙΟΣ ΑΝΤΩΝΑΚΑΚΟΣ

ΑΘΗΝΑ ΜΑΙΟΣ 2023